



ΕΘΝΙΚΟΣ ΟΡΓΑΝΙΣΜΟΣ  
ΔΗΜΟΣΙΑΣ ΥΓΕΙΑΣ

## Εβδομαδιαία Έκθεση Επιδημιολογικής Επιτήρησης της Γρίπης Εβδομάδα 41/2022 (10–16 Οκτωβρίου 2022)

Η επιτήρηση της γρίπης για την περίοδο 2022 - 2023 σε Ευρωπαϊκό επίπεδο και στην Ελλάδα ξεκίνησε την εβδομάδα 40/2022 (03–09 Οκτωβρίου 2022) και θα ολοκληρωθεί την εβδομάδα 20/2023 (15–21 Μαΐου 2023). Στην παρούσα έκθεση, γίνεται ανακεφαλαίωση των επιδημιολογικών δεδομένων στη χώρα μας, για την εβδομάδα 41/2022 (10–16 Οκτωβρίου 2022).

- Κατά την εβδομάδα 41/2022 (10–16 Οκτωβρίου 2022) οι επισκέψεις σε ιατρό για γριπώδη συνδρομή παραμένουν σε παρόμοια επίπεδα σε σχέση με την προηγούμενη εβδομάδα.
- Κατά την εβδομάδα 41/2022 (10–16 Οκτωβρίου 2022) στα δύο Εθνικά Εργαστήρια Αναφοράς Γρίπης (Τμήμα Ιολογίας, Ελληνικό Ινστιτούτο Παστέρ, και Β' Εργαστήριο Μικροβιολογίας, Ιατρική Σχολή Α.Π.Θ.), ελέγχθηκαν για ιούς γρίπης συνολικά 32 κλινικά δείγματα και συγκεκριμένα 7 από νοσοκομεία και 25 από το Σύστημα Παρατηρητών Νοσηρότητας στην Πρωτοβάθμια Φροντίδα Υγείας (Sentinel). Ένα εκ των δειγμάτων από νοσοκομείο ήταν θετικό για ιό γρίπης τύπου Α και συγκεκριμένα ανήκε στον υπότυπο Α(Η1Ν1)rdm09.
- **Τονίζεται η σημασία του αντιγριπικού εμβολιασμού ως ο καλύτερος τρόπος προφύλαξης από τη γρίπη.**

**A. Κλινικό σκέλος επιδημιολογικής επιτήρησης της γρίπης**

Κατά την εβδομάδα 41/2022 (10–16 Οκτωβρίου 2022), οι επισκέψεις σε ιατρό για γριπώδη συνδρομή βρίσκονται σε παρόμοια επίπεδα σε σύγκριση με την προηγούμενη εβδομάδα (Διάγραμμα 1 και 2).

**Διάγραμμα 1: Εκτίμηση αριθμού κρουσμάτων γριπώδους συνδρομής ανά 1.000 επισκέψεις, κατά εβδομάδα. Σύνολο χώρας, περίοδοι γρίπης: 2021-2022, 2022-2023.**

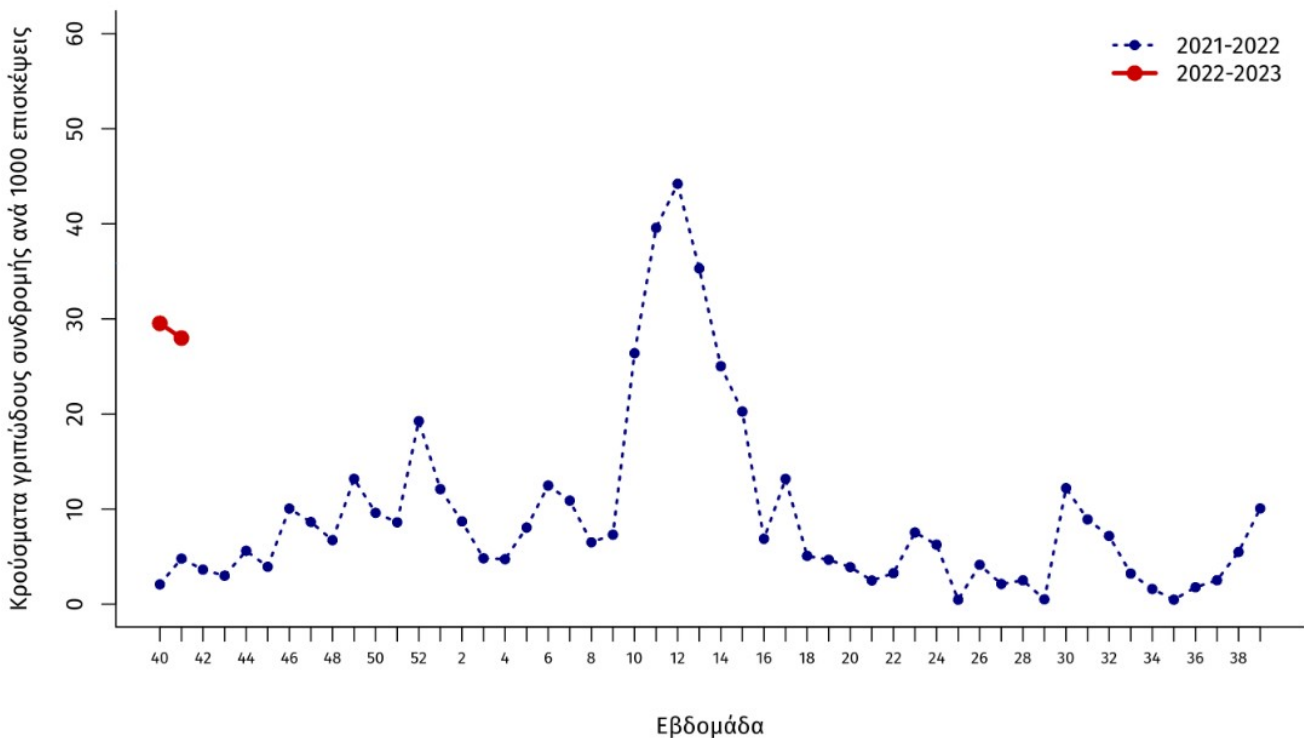

Σημείωση 1: Ο αριθμός κρουσμάτων ανά 1.000 επισκέψεις εκτιμάται με στάθμιση ως προς τον μόνιμο πληθυσμό της χώρας κατά γεωγραφικό διαμέρισμα και αστικότητα (ΕΛΣΤΑΤ, απογραφή 2011).

Σημείωση 2: Προσωρινά στοιχεία. Επισημαίνεται ότι μπορεί να υπάρξουν μικρές τροποποιήσεις της επιδημικής καμπύλης, δεδομένου ότι συνεχίζεται η αποστολή δεδομένων από το Σύστημα Sentinel και μετά την έκδοση της παρούσας έκθεσης.

**Διάγραμμα 2: Εκτίμηση αριθμού κρουσμάτων γριπώδους συνδρομής ανά 1.000 επισκέψεις, κατά εβδομάδα, ανά ηλικιακή ομάδα. Σύνολο χώρας, περίοδοι γρίπης: 2021-2022, 2022-2023.**

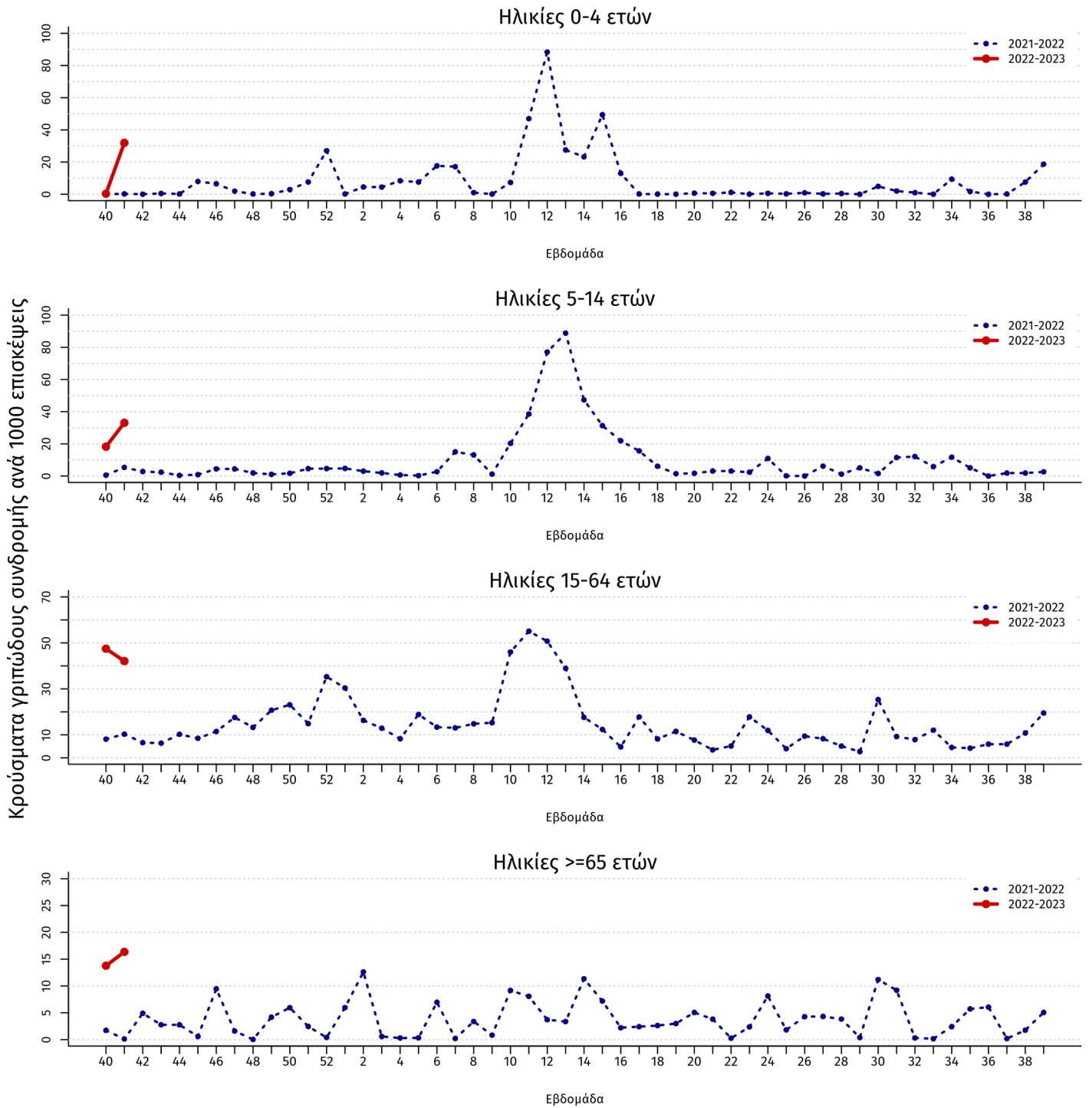

**Πηγή των πληροφοριών για το κλινικό σκέλος επιδημιολογικής επιτήρησης**

Τα στοιχεία των διαγραμμάτων 1 και 2 προέρχονται από το Σύστημα Παρατηρητών Νοσηρότητας στην Πρωτοβάθμια Φροντίδα Υγείας (Sentinel). Συγκεκριμένα τα στοιχεία προέρχονται από το δίκτυο των ιδιωτών ιατρών, το δίκτυο ιατρών Κέντρων Υγείας και το δίκτυο ιατρών Μονάδων Υγείας Π.Ε.Δ.Υ (πρώην Μονάδες Υγείας Ε.Ο.Π.Υ.Υ). Μέσω του Συστήματος Sentinel καταγράφεται δειγματοληπτικά η εξέλιξη της συχνότητας ορισμένων νοσημάτων με βάση κλινικές διαγνώσεις. Σε αυτά περιλαμβάνεται και η γριπώδης συνδρομή (κλινικές εκδηλώσεις συμβατές με γρίπη).

Κατά την εβδομάδα 41/2022 ο αριθμός των συμμετεχόντων ιατρών που απέστειλε κλινικά δεδομένα ανήλθε στους 120 και οι επισκέψεις για κάθε αιτία που αντιστοιχούν στους ιατρούς που δήλωσαν, ανήλθαν στις 8.876 στο σύνολο της χώρας.

## B. Εργαστηριακό σκέλος επιδημιολογικής επιτήρησης της γρίπης

Κατά την εβδομάδα 41/2022 (10–16 Οκτωβρίου 2022) στα δύο Εθνικά Εργαστήρια Αναφοράς Γρίπης (Τμήμα Ιολογίας, Ελληνικό Ινστιτούτο Παστέρ, και Β' Εργαστήριο Μικροβιολογίας, Ιατρική Σχολή Α.Π.Θ.), συνολικά ελέγχθηκαν για ιούς γρίπης 32 κλινικά δείγματα και συγκεκριμένα 7 από νοσοκομεία και 25 από το Σύστημα Παρατηρητών Νοσηρότητας στην Πρωτοβάθμια Φροντίδα Υγείας (Sentinel). Ένα εκ των δειγμάτων από νοσοκομείο ήταν θετικό για ιό γρίπης τύπου Α και συγκεκριμένα ανήκε στον υπότυπο Α(Η1Ν1)ρdμ09 (Διάγραμμα 3).

Από την εβδομάδα 40/2022 έως και την εβδομάδα 41/2022 έχουν ελεγχθεί συνολικά 67 κλινικά δείγματα και συγκεκριμένα 12 από νοσοκομεία και 55 από το Σύστημα Παρατηρητών Νοσηρότητας στην Πρωτοβάθμια Φροντίδα Υγείας (Sentinel). Δύο εκ των δειγμάτων ήταν θετικά για ιούς γρίπης τύπου Α και συγκεκριμένα ανήκαν στον υπότυπο Α(Η1Ν1)ρdμ09.

**Διάγραμμα 3: Συνολικός αριθμός φαρυγγικών δειγμάτων και απομονωθέντων στελεχών ιού γρίπης στα Εργαστήρια Αναφοράς Γρίπης. Σύνολο χώρας, περίοδος γρίπης 2022 - 2023.**

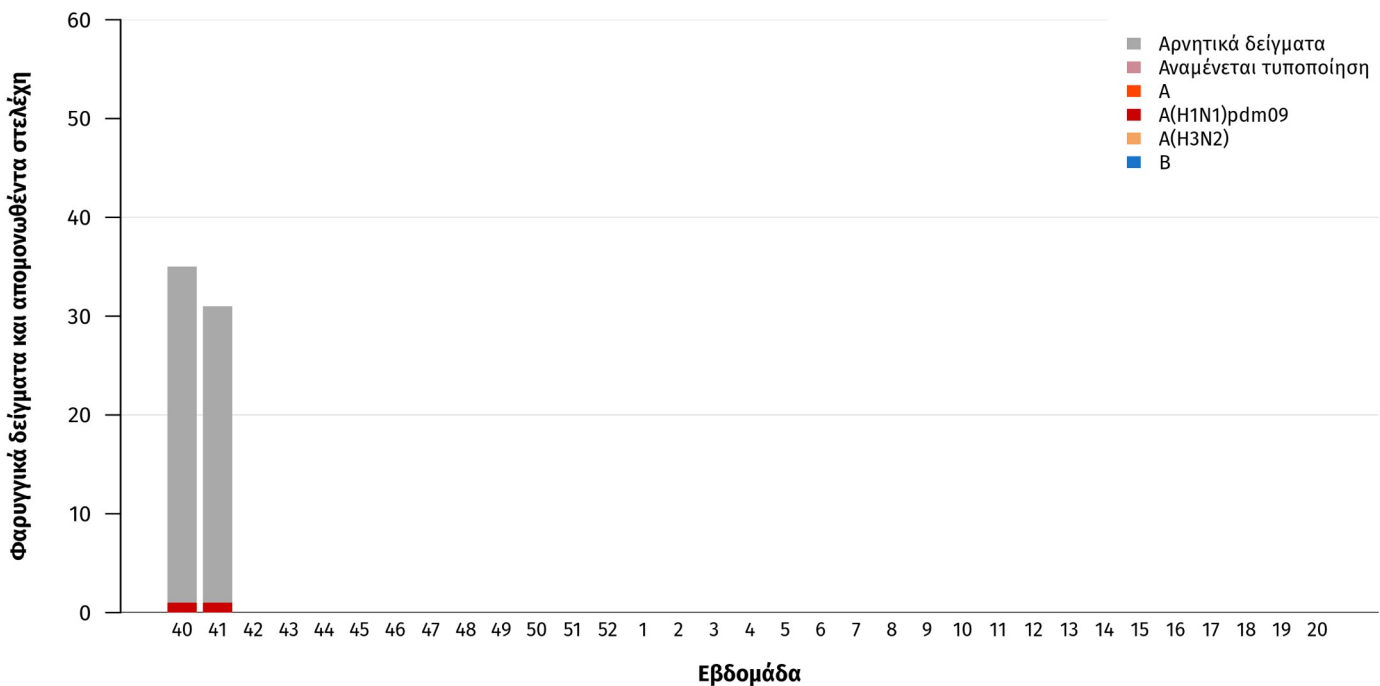

**Γ. Επιτήρηση σοβαρών κρουσμάτων εργαστηριακά επιβεβαιωμένης γρίπης με ή χωρίς νοσηλεία σε Μονάδα Εντατικής Θεραπείας (Μ.Ε.Θ)**

Κατά την εβδομάδα 41/2022 στην Ελλάδα δεν καταγράφηκε κανένα σοβαρό κρούσμα εργαστηριακά επιβεβαιωμένης γρίπης με ή χωρίς νοσηλεία σε Μ.Ε.Θ., ούτε θάνατος από εργαστηριακά επιβεβαιωμένη γρίπη.

**Δ. Σύστημα επιδημιολογικής επιτήρησης της θνησιμότητας**

Παρουσιάζονται εδώ τα κύρια ευρήματα από την επιδημιολογική επιτήρηση της θνησιμότητας στην Ελλάδα, με επικέντρωση στην έγκαιρη ανίχνευση θνησιμότητας που υπερβαίνει την αναμενόμενη (excess mortality).

Κατά την εβδομάδα 41/2022 (10–16 Οκτωβρίου 2022), η θνησιμότητα στην Ελλάδα από όλες τις αιτίες κυμάνθηκε στα πλαίσια της αναμενόμενης για την εποχή (Διάγραμμα 4).

**Διάγραμμα 4: Παρατηρούμενος και αναμενόμενος αριθμός θανάτων κατά εβδομάδα στο σύνολο της χώρας. Εβδομάδα 20/2013 έως εβδομάδα 41/2022.**

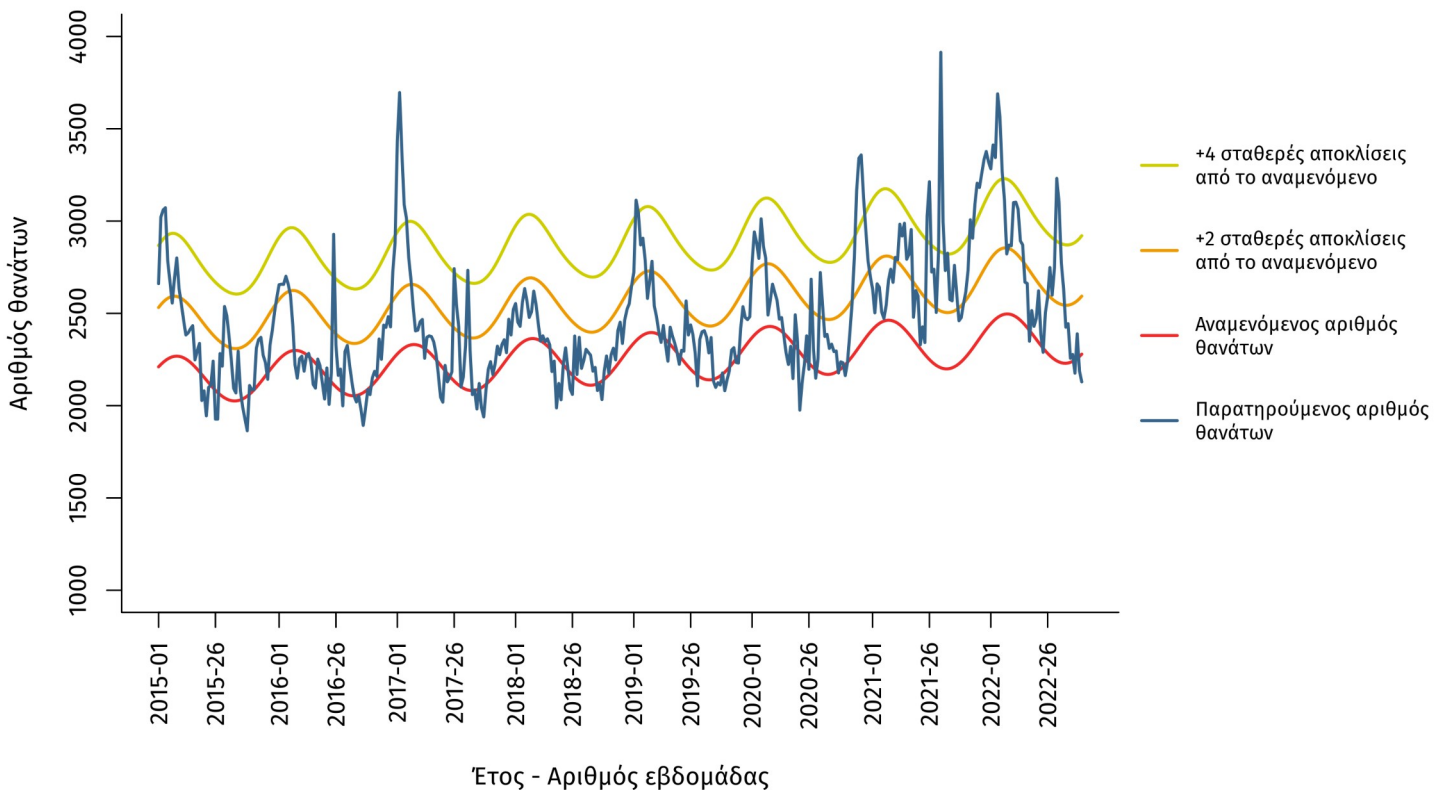

Σημείωση:

1. Ο παρατηρούμενος αριθμός θανάτων των τελευταίων 4 εβδομάδων διορθώνεται λαμβάνοντας υπόψη την υπολογιζόμενη χρονική καθυστέρηση στις δηλώσεις θανάτων και αναπροσαρμόζεται κάθε εβδομάδα με βάση τα νέα δεδομένα.

**Πηγή πληροφοριών για το σύστημα επιδημιολογικής επιτήρησης της θνησιμότητας από όλες τις αιτίες**

Η καταγραφή των θανάτων γίνεται από τα ληξιαρχεία των δήμων της χώρας σε σχεδόν πραγματικό χρόνο και αφορά τους θανάτους που δηλώθηκαν κατά την εβδομάδα αναφοράς.

Τα δεδομένα αφορούν το σύνολο της χώρας, και προέρχονται από το Πληροφοριακό Σύστημα Διαχείρισης Ληξιαρχικών Πράξεων (ΠΣ ΛΗΠ) που λειτουργεί από το Μάιο του 2013 στη Διεύθυνση Μηχανοργάνωσης & ΗΕΣ της Γεν. Δ/σης Αναπτυξιακών Προγραμμάτων του Υπουργείου Εσωτερικών. Στο πλαίσιο αυτό, ο ΕΟΔΥ έχει οριστεί από το Υπουργείο Εσωτερικών ως διαπιστευμένος φορέας.

Το σύστημα επιδημιολογικής επιτήρησης της θνησιμότητας από όλες τις αιτίες εφαρμόζεται στο πλαίσιο του προγράμματος European Mortality Monitoring (Euro-MOMO), στο οποίο συμμετέχουν και άλλες 25 ευρωπαϊκές χώρες. Το συντονισμό του προγράμματος στην Ελλάδα έχει η Διεύθυνση Επιδημιολογικής Επιτήρησης και Παρέμβασης για τα Λοιμώδη Νοσήματα του ΕΟΔΥ.

**Ε. Σύστημα Υποχρεωτικής Δήλωσης Νοσημάτων**

Το Σύστημα Υποχρεωτικής Δήλωσης Νοσημάτων δεν αποτελεί σύστημα εκλογής για την παρακολούθηση της πορείας της δραστηριότητας της γρίπης. Παρόλα αυτά, η δήλωση των εργαστηριακά επιβεβαιωμένων κρουσμάτων γρίπης περιλαμβάνεται στο σύστημα (ως συμπληρωματική πηγή πληροφορίας). Συγκεκριμένα, από την αρχή του έτους έως και 16/10/2022 καταγράφηκαν 815 κρούσματα, εκ των οποίων 6 την εβδομάδα 41 (10-16 Οκτωβρίου 2022).

**ΣΤ. Η δραστηριότητα της γρίπης στην Ευρώπη**

Στην ιστοσελίδα <http://flunewseurope.org/> μπορείτε να βρείτε αναλυτικά τις τελευταίες πληροφορίες που συλλέγονται από το Ευρωπαϊκό Κέντρο Πρόληψης και Ελέγχου Νοσημάτων (ECDC) και τον Περιφερειακό Γραφείο Ευρώπης του Παγκόσμιου Οργανισμού Υγείας σχετικά με τη δραστηριότητα της γρίπης στην Ευρώπη.

---

*Η παρούσα έκθεση περιλαμβάνει στοιχεία που αφορούν την εβδομάδα 41/2022 (10–16 Οκτωβρίου 2022) και δηλώθηκαν στον ΕΟΔΥ μέχρι την 20 Οκτωβρίου 2022, ώρα 13:00.*