



ΕΘΝΙΚΟΣ ΟΡΓΑΝΙΣΜΟΣ
ΔΗΜΟΣΙΑΣ ΥΓΕΙΑΣ

Ημερήσια έκθεση επιδημιολογικής επιτήρησης λοίμωξης από το νέο κορωνοϊό (COVID-19)

Δεδομένα έως 29 Ιανουαρίου 2021, ώρα 15:00

Τα στοιχεία που παρουσιάζονται αφορούν περιστατικά από την επιδημιολογική επιτήρηση της νόσου από το νέο κορωνοϊό (COVID-19), με βάση τα δεδομένα που έχουν δηλωθεί στον ΕΟΔΥ και καταγραφεί μέχρι τις 29 Ιανουαρίου 2021 (ώρα 15:00).

Τα **νέα εργαστηριακά επιβεβαιωμένα κρούσματα** της νόσου είναι **941**, εκ των οποίων **17** εντοπίστηκαν κατόπιν ελέγχων στις πύλες εισόδου της χώρας. Ο **συνολικός αριθμός** των κρουσμάτων ανέρχεται σε **155678** (ημερήσια μεταβολή +0.6%), εκ των οποίων **52.1% άνδρες**.¹ Οι νέοι **θάνατοι** ασθενών με COVID-19 είναι **22**, ενώ από την έναρξη της επιδημίας έχουν καταγραφεί συνολικά **5764 θάνατοι**. Η **διάμεση ηλικία** των ασθενών που απεβίωσαν είναι **79** έτη. Ο αριθμός των ασθενών που νοσηλεύονται **διασωληνωμένοι** είναι **260** (74.2% άνδρες).

Η ημερήσια κατανομή των επιβεβαιωμένων κρουσμάτων είναι η ακόλουθη (η γραμμή παριστάνει την συνολική, αθροιστική κατανομή των κρουσμάτων).

Διάγραμμα 1: Αριθμός εργαστηριακά επιβεβαιωμένων κρουσμάτων COVID-19 στην Ελλάδα, 29 Ιανουαρίου 2021

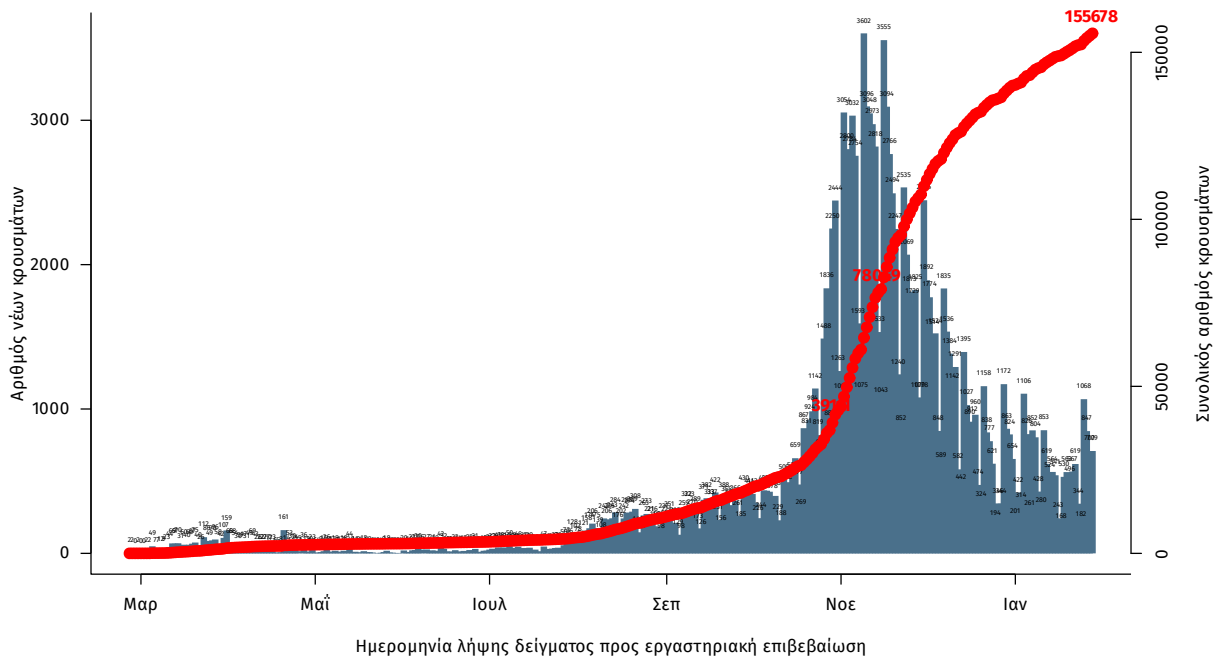

Σημ.: οι στήλες στο Διάγραμμα 1 εκφράζουν τον αριθμό νέων κρουσμάτων με βάση την ημερομηνία λήψης εργαστηριακού δείγματος, και όχι με βάση την ημερομηνία ανακοίνωσης των κρουσμάτων.

¹ Ο συνολικός αριθμός επιβεβαιωμένων κρουσμάτων έχει αναθεωρηθεί κατόπιν ελέγχου των δεδομένων.

Διάγραμμα 2: Αριθμός εργαστηριακά επιβεβαιωμένων θανάτων με COVID-19 στην Ελλάδα, 29 Ιανουαρίου 2021

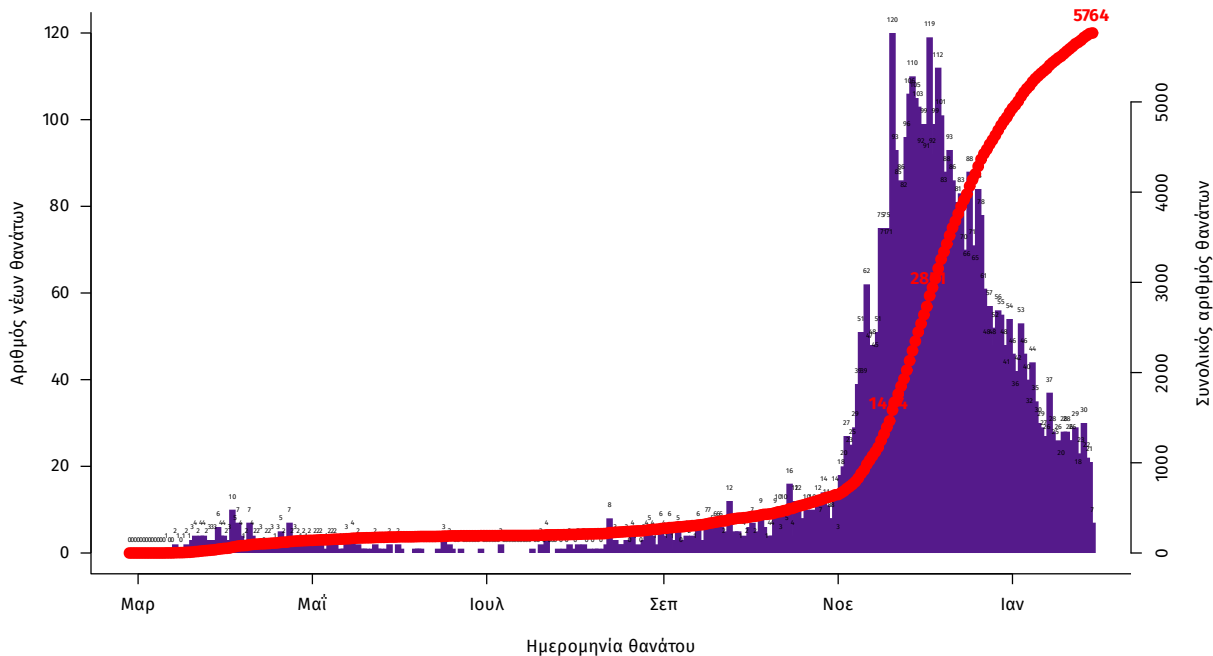

Η διάμεση ηλικία των κρουσμάτων είναι 44 έτη (εύρος 0.2 έως 105 έτη), ενώ η διάμεση ηλικία των θανάτων είναι 79 έτη (εύρος 24 έως 103 έτη). Η ηλικιακή κατανομή των (α) συνολικών κρουσμάτων, (β) των περιστατικών που κατέληξαν σε θάνατο και (γ) των ασθενών που νοσηλεύονται διασωληνωμένοι, είναι η ακόλουθη:

Πίνακας 1: Ηλικιακή κατανομή επιβεβαιωμένων κρουσμάτων COVID-19

	Σύνολο κρουσμάτων COVID-19*	Θάνατοι ασθενών με COVID-19	Νοσηλεύόμενοι διασωληνωθέντες
Σύνολο			
0 – 17 ετών	9386 (6.2%)	0 (0.0%)	0 (0.0%)
18 – 39 ετών	53007 (35.1%)	45 (0.8%)	6 (2.3%)
40 – 64 ετών	62899 (41.7%)	845 (14.7%)	91 (35.0%)
65 και άνω	25719 (17.0%)	4874 (84.6%)	163 (62.7%)
Άνδρες			
0 – 17 ετών	4968 (6.3%)	0 (0.0%)	0 (0.0%)
18 – 39 ετών	28655 (36.6%)	38 (1.1%)	4 (2.1%)
40 – 64 ετών	31899 (40.7%)	584 (17.2%)	70 (36.3%)
65 και άνω	12860 (16.4%)	2766 (81.6%)	119 (61.7%)
Γυναίκες			
0 – 17 ετών	4417 (6.1%)	0 (0.0%)	0 (0.0%)
18 – 39 ετών	24345 (33.5%)	7 (0.3%)	2 (3.0%)
40 – 64 ετών	30988 (42.7%)	261 (11.0%)	21 (31.3%)
65 και άνω	12856 (17.7%)	2108 (88.7%)	44 (65.7%)

* Τα στοιχεία αφορούν τα κρούσματα εκείνα για τα οποία είναι γνωστή και επιβεβαιωμένη η ηλικία τους

Η διαχρονική εξέλιξη των συνολικών κρουσμάτων και συνολικού αριθμού των θανάτων ασθενών COVID-19 παρουσιάζεται στο ακόλουθο διάγραμμα.

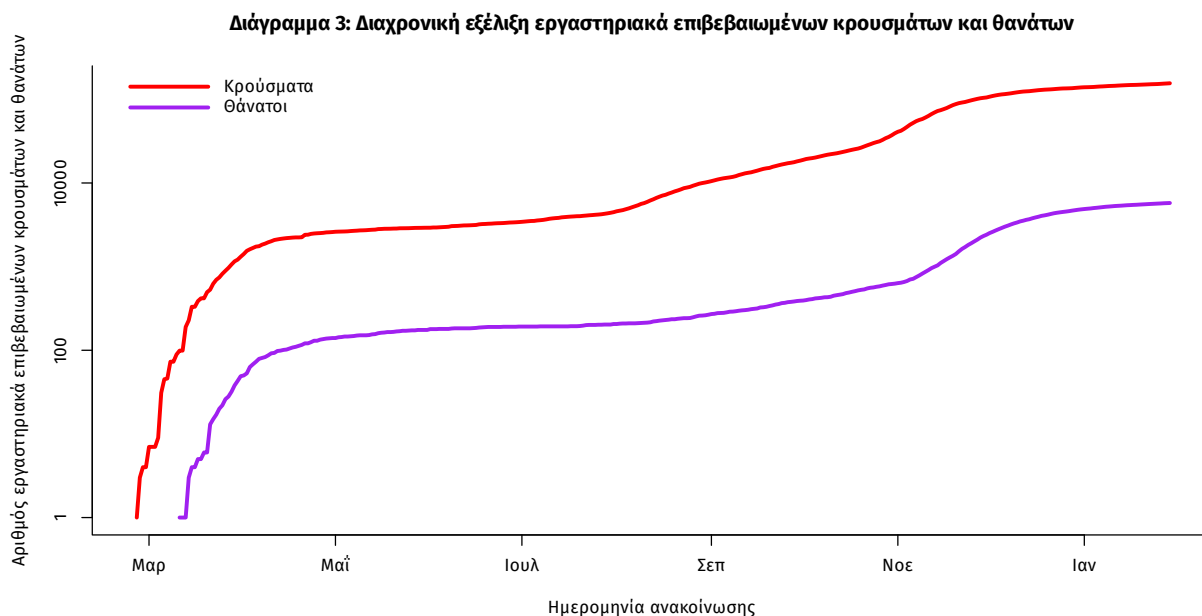

Σημ.: ευθεία γραμμή υποδηλώνει εκθετικό ρυθμό αύξησης της ασθένειας (σε λογαριθμική κλίμακα)

Από το σύνολο των **941 νέων** κρουσμάτων του νέου ιού στη χώρα **23** είναι εισαγόμενα εκ των οποίων **17** εντοπίστηκαν κατόπιν ελέγχων στις πύλες εισόδου της χώρας. Η κατανομή των **918** νέων εγχώριων κρουσμάτων ανά Περιφερειακή Ενότητα παρουσιάζεται στον κατωτέρω πίνακα.

Πίνακας 2: Ημερήσιος αριθμός και κρούσματα ανά 100.000 πληθυσμού επιβεβαιωμένων εγχώριων κρουσμάτων COVID-19 ανά περιφερειακή ενότητα στις 29 Ιανουαρίου 2021

ΠΕΡΙΦΕΡΕΙΑΚΗ ΕΝΟΤΗΤΑ	ΚΡΟΥΣΜΑΤΑ	ΜΕΣΟΣ ΟΡΟΣ ΚΡΟΥΣΜΑΤΩΝ ΤΩΝ ΤΕΛΕΥΤΑΙΩΝ 7 ΗΜΕΡΩΝ	ΚΡΟΥΣΜΑΤΑ ΑΝΑ 100000 ΠΛΗΘΥΣΜΟ	ΠΕΡΙΦΕΡΕΙΑΚΗ ΕΝΟΤΗΤΑ	ΚΡΟΥΣΜΑΤΑ	ΜΕΣΟΣ ΟΡΟΣ ΚΡΟΥΣΜΑΤΩΝ ΤΩΝ ΤΕΛΕΥΤΑΙΩΝ 7 ΗΜΕΡΩΝ	ΚΡΟΥΣΜΑΤΑ ΑΝΑ 100000 ΠΛΗΘΥΣΜΟ
ΑΙΤΩΛΟΑΚΑΡΝΑΝΙΑΣ	16	6,14	7,59	ΛΑΣΙΘΙΟΥ	18	6,00	23,88
ΑΝΑΤΟΛΙΚΗΣ ΑΤΤΙΚΗΣ	84	34,00	16,72	ΛΕΣΒΟΥ	5	8,14	5,78
ΑΡΓΟΛΙΔΑΣ	4	2,29	4,12	ΜΑΓΝΗΣΙΑΣ	13	7,86	6,84
ΑΡΚΑΔΙΑΣ	3	2,86	3,46	ΜΕΣΣΗΝΙΑΣ	14	6,14	8,75
ΑΧΑΪΑΣ	35	19,43	11,28	ΜΥΚΟΝΟΥ	4	2,71	39,47
ΒΟΙΩΤΙΑΣ	11	6,86	9,33	ΝΗΣΩΝ	1	1,29	1,34
ΒΟΡΕΙΟΥ ΤΟΜΕΑ ΑΘΗΝΩΝ	83	50,71	14,03	ΝΟΤΙΟΥ ΤΟΜΕΑ ΑΘΗΝΩΝ	65	27,29	12,27
ΔΡΑΜΑΣ	3	0,86	3,05	ΞΑΝΘΗΣ	4	5,29	3,6
ΔΥΤΙΚΗΣ ΑΤΤΙΚΗΣ	24	14,14	14,91	ΠΕΙΡΑΙΩΣ	61	34,86	13,59
ΔΥΤΙΚΟΥ ΤΟΜΕΑ ΑΘΗΝΩΝ	78	42,14	15,93	ΠΕΛΛΑΣ	2	2,43	1,43
ΕΒΡΟΥ	8	7,43	5,41	ΠΙΕΡΙΑΣ	7	5,00	5,52
ΕΥΒΟΙΑΣ	22	25,71	10,44	ΡΕΘΥΜΝΟΥ	2	1,14	2,34
ΕΥΡΥΤΑΝΙΑΣ	1	0,14	4,98	ΡΟΔΟΠΗΣ	1	1,57	0,89
ΖΑΚΥΝΘΟΥ	2	2,43	4,91	ΣΑΜΟΥ	4	1,71	12,13
ΗΛΕΙΑΣ	10	4,71	6,28	ΣΕΡΡΩΝ	8	6,00	4,53
ΗΜΑΘΙΑΣ	9	4,00	6,4	ΣΠΟΡΑΔΩΝ	1	0,57	7,25
ΗΡΑΚΛΕΙΟΥ	12	5,57	3,93	ΦΘΙΩΤΙΑΣ	4	3,14	2,53
ΘΕΣΣΑΛΟΝΙΚΗΣ	58	43,57	5,22	ΦΛΩΡΙΝΑΣ	1	0,43	1,94
ΘΗΡΑΣ	9	3,86	47,66	ΧΑΛΚΙΔΙΚΗΣ	13	10,29	12,27
ΙΩΑΝΝΙΝΩΝ	5	3,29	2,98	ΧΑΝΙΩΝ	1	0,71	0,64
ΚΑΒΑΛΑΣ	2	2,14	1,6	ΥΠΟ ΔΙΕΡΕΥΝΗΣΗ	18		
ΚΑΡΔΙΤΣΑΣ	5	6,71	4,4				
ΚΕΝΤΡΙΚΟΥ ΤΟΜΕΑ ΑΘΗΝΩΝ	130	62,86	12,63				
ΚΙΛΙΚΙΑΣ	5	2,00	6,22				
ΚΟΖΑΝΗΣ	9	10,00	5,99				
ΚΟΡΙΝΘΙΑΣ	13	6,57	8,96				
ΛΑΚΩΝΙΑΣ	14	8,86	15,71				
ΛΑΡΙΣΙΑΣ	16	16,00	5,63				

Σημ.1: η παρούσα κατανομή δύναται να τροποποιηθεί ανάλογα τα διαθέσιμα επιδημιολογικά δεδομένα

Σημ.2: αναγράφονται μόνο οι ΠΕ στις οποίες έχουν καταγραφεί κρούσματα κατά τη σημερινή αναφορά

Γεωγραφική διασπορά

Ο χάρτης αποτυπώνει τη γεωγραφική κατανομή των συνολικών κρουσμάτων COVID-19 (από την αρχή της επιδημίας) ανά Περιφερειακή Ενότητα της χώρας, με βάση την δηλωθείσα διεύθυνση μόνιμης κατοικίας του ασθενούς, ή τη διεύθυνση προσωρινής διαμονής για τους τουρίστες και άλλους προσωρινά διαμένοντες στην Ελλάδα. Συμπεριλαμβάνονται τόσο κρούσματα με ιστορικό ταξιδιού (“εισαγόμενα”) όσο και κρούσματα με πιθανή εγχώρια μετάδοση.

Διάγραμμα 4: Χάρτης αθροιστικής επίπτωσης επιβεβαιωμένων κρουσμάτων COVID-19, 29 Ιανουαρίου 2021

Με βάση τον τόπο μόνιμης κατοικίας, ή προσωρινής διαμονής (για τους προσωρινά διαμένοντες)

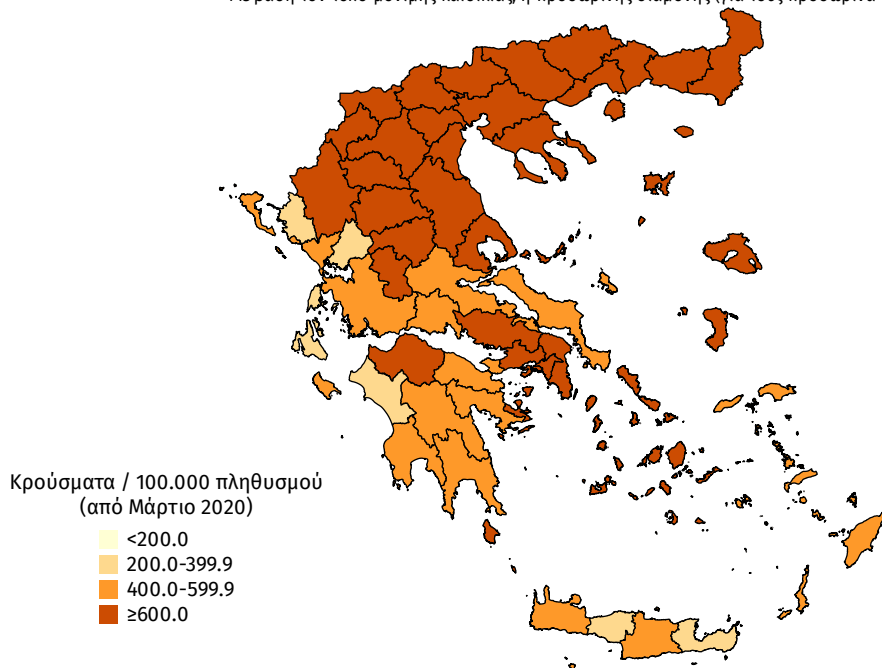

Διάγραμμα 5: Χάρτης επίπτωσης τελευταίων δεκατεσσάρων ημερών επιβεβαιωμένων κρουσμάτων COVID-19, 29 Ιανουαρίου 2021

Με βάση τον τόπο μόνιμης κατοικίας, ή προσωρινής διαμονής (για τους προσωρινά διαμένοντες)

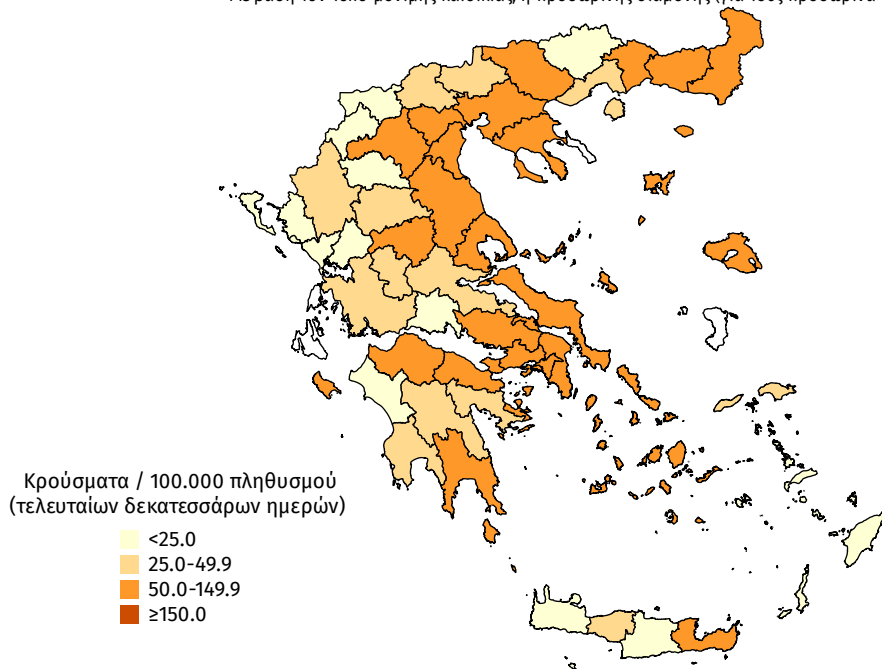

Δείγματα που έχουν ελεγχθεί: Από την 1η Ιανουαρίου 2020 μέχρι σήμερα, στα εργαστήρια που διενεργούν ελέγχους για τον νέο κορωνοϊό (SARS-CoV-2) και που δηλώνουν συστηματικά στον ΕΟΔΥ το σύνολο των δειγμάτων που ελέγχουν, έχουν συνολικά ελεγχθεί **3.114.419** κλινικά δείγματα ενώ από Μονάδες Υγείας και Κλιμάκια του ΕΟΔΥ που διενεργούν ελέγχους Rapid Ag έχουν ελεγχθεί **1.021.835** δείγματα.

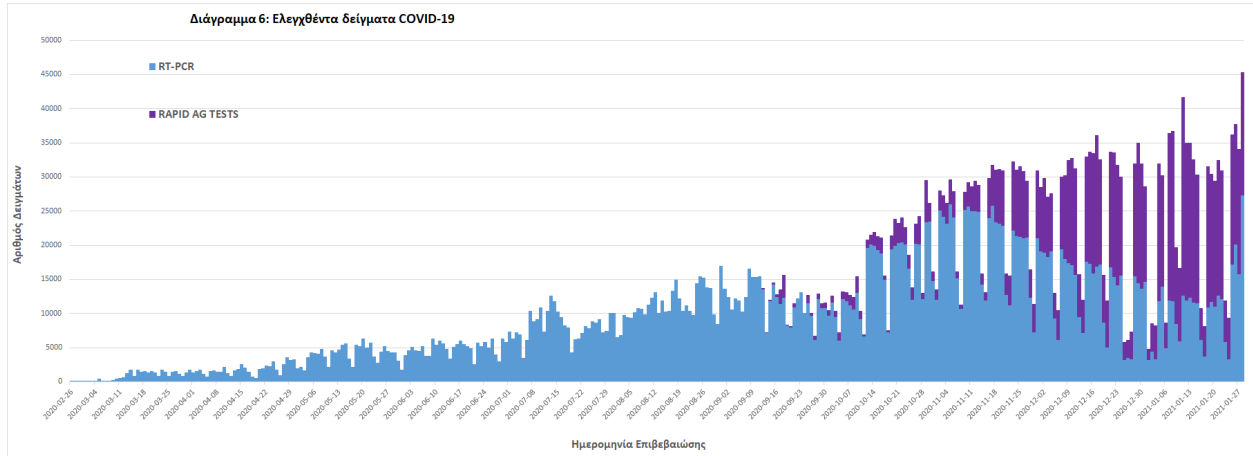

Παράρτημα 1: Επιδημικές καμπύλες κρουσμάτων COVID-19 με βάση την δηλωθείσα διεύθυνση μόνιμης κατοικίας του κρούσματος ή τη διεύθυνση προσωρινής διαμονής για τους τουρίστες και άλλους προσωρινά διαμένοντες στην Ελλάδα. Συμπεριλαμβάνονται τόσο κρούσματα με ιστορικό ταξιδιού όσο και κρούσματα με πιθανή εγχώρια μετάδοση.

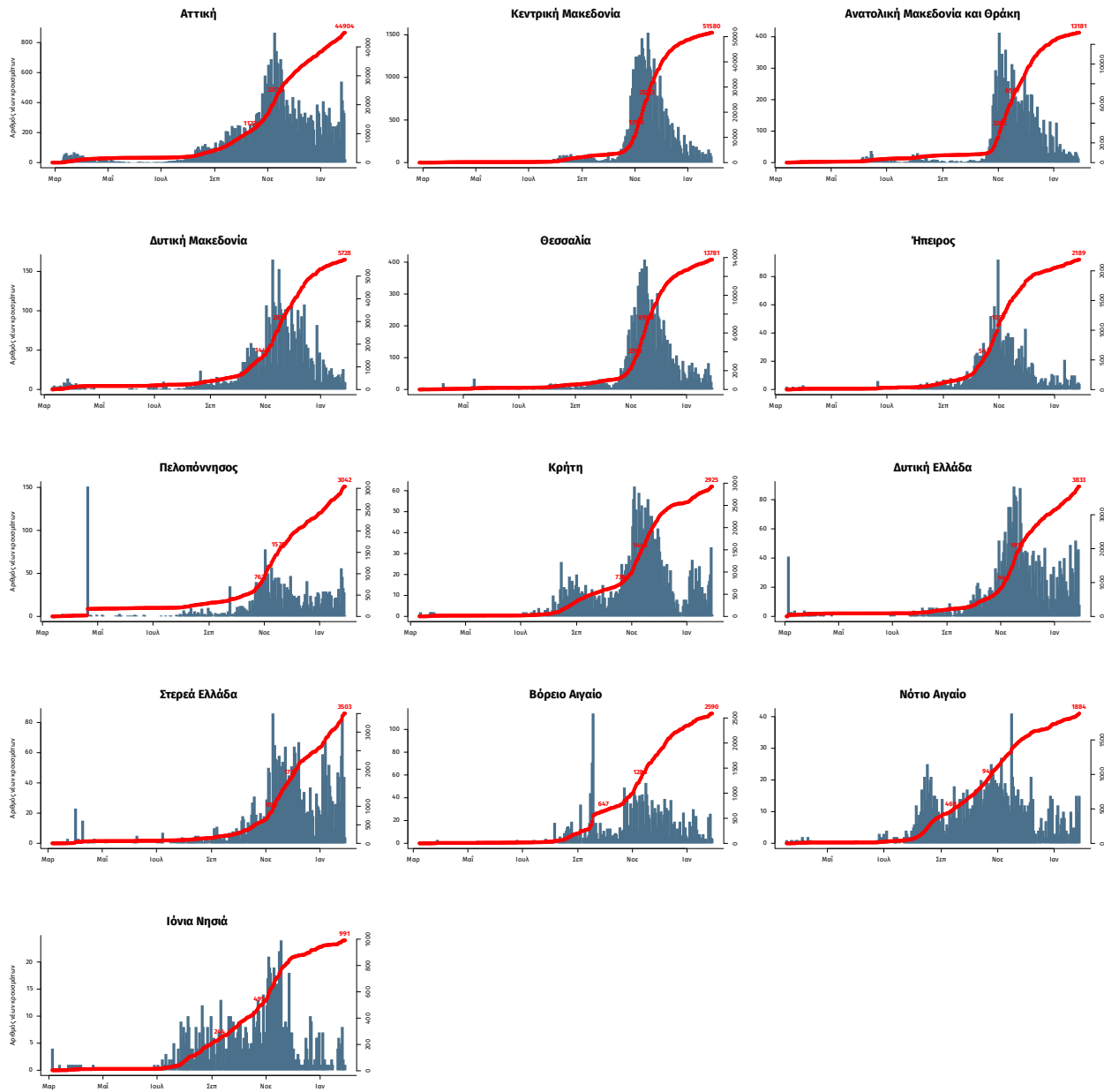

Σημ.: οι στήλες εκφράζουν τον αριθμό νέων κρουσμάτων με βάση την ημερομηνία λήψης εργαστηριακού δείγματος, και όχι με βάση την ημερομηνία ανακοίνωσης των κρουσμάτων.